

1.KORRUS

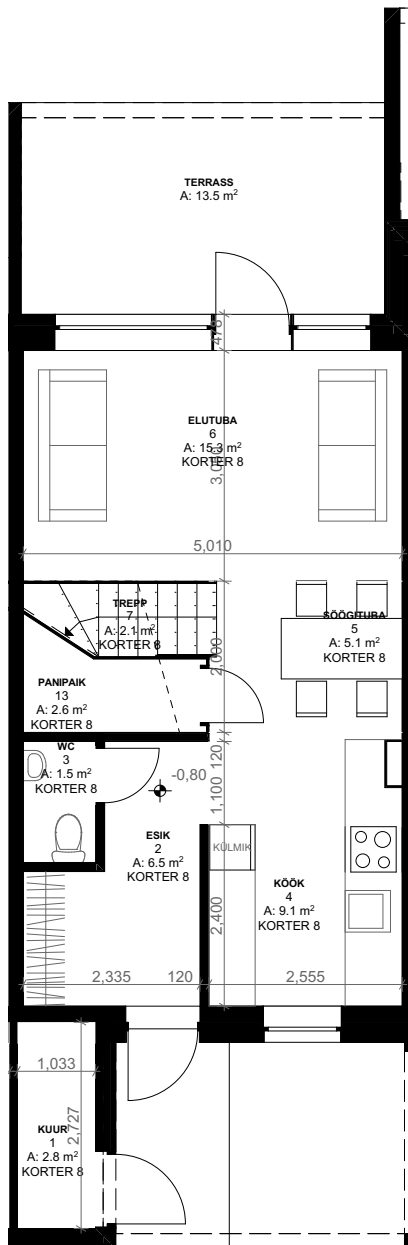

2.KORRUS

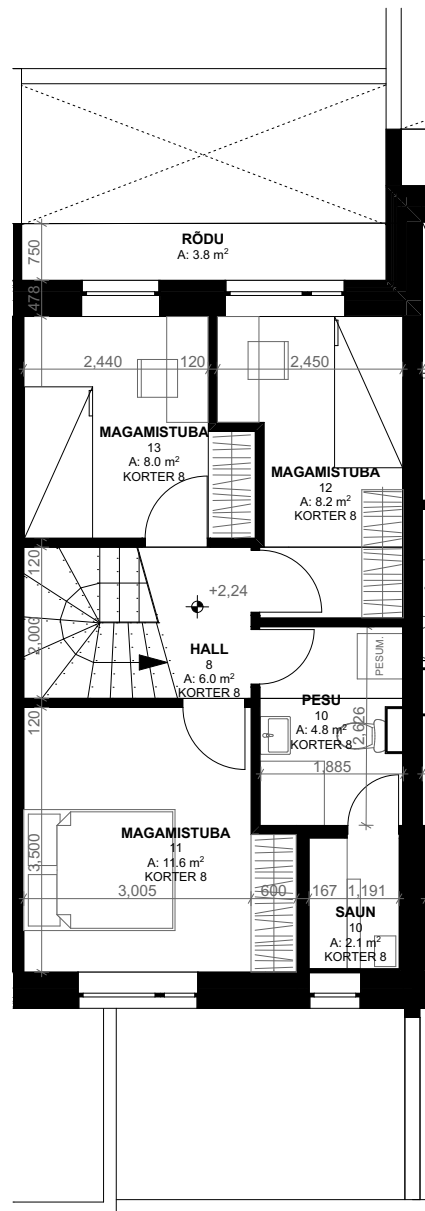

1	KUUR	2.8
2	ESIK	6.5
3	WC	1.5
4	KÖÖK	9.1
5	SÖÖGITUBA	5.1
6	ELUTUBA	15.3
7	TREPP	2.1
8	HALL	6.0
10	PESU	4.8
10	SAUN	2.1
11	MAGAMISTUBA	11.6
12	MAGAMISTUBA	8.2
13	MAGAMISTUBA	8.0
13	PANIPAİK	2.6

85.7 m²

KAUSS
arhitektuur

Joonis:	KORTER 8	Mööd:	1:100	Nr:	
Projekt:	Villa 12 ridaelamud	Töö nr:	A19-031	Stadium:	EP
Address:	Villa 12 ridaelamud, Ülenurme alevik, Kambja vald, Tartumaa	Väljaanne:	1.0	Kpv:	15/10/2019
Tellijä:	Arte House OÜ	Vastutav spetsialist:			Kaur Talpsep
Arhitekt:	Villa 14-16 ridaelamud				www.kauss.ee